

Interno (°C)

TEST TEMPERATURA CANTINA NW30S-S/B

Temperatura impostata 10° C
Temperatura ambiente 28° C

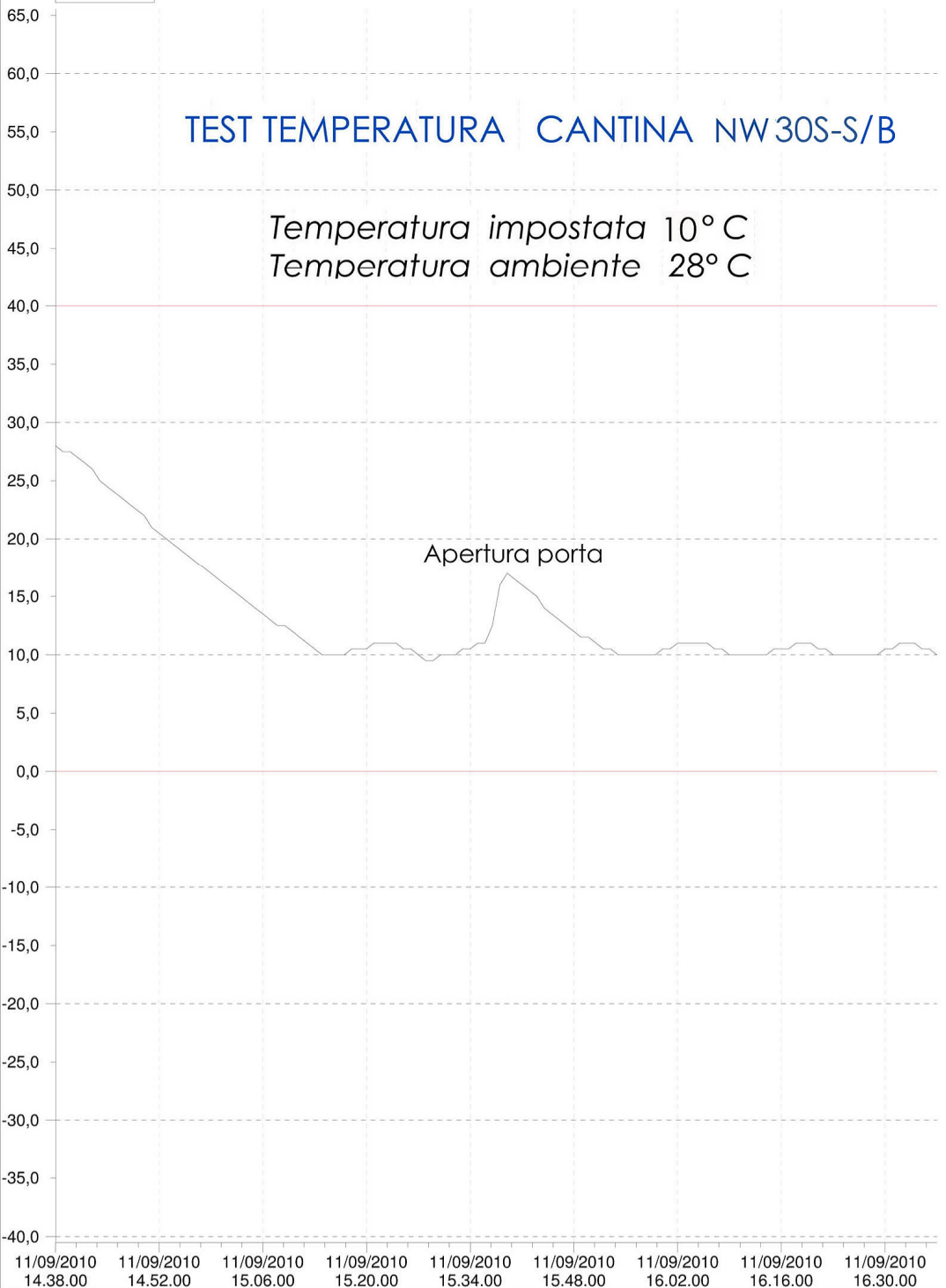

11/09/2010 14:38.00 11/09/2010 14:52.00 11/09/2010 15:06.00 11/09/2010 15:20.00 11/09/2010 15:34.00 11/09/2010 15:48.00 11/09/2010 16:02.00 11/09/2010 16:16.00 11/09/2010 16:30.00

Nome del Sensore	Interno
Legenda	
Descrizione	NEVADA
Numero di Serie	MIBI091122